immobiliya.fr · Exposé · L&B Immobiliya EuRuS GmbH, Frankfurter Allee 18, 10247 Berlin · info@immobiliya.fr

ESSEN · APPARTEMENT · LOUÉ

Essen-Altenessen : 2 pièces loué de 43 m² dans un immeuble de 1904

Appartement de 2 pièces au 1er étage, loué 350 € hors charges, dans un immeuble ancien d'Essen

55 000 €

43 m² | 2 pièces | déjà loué



Luba Baumgärtner
Votre interlocutrice pour ce bien · +49 30 762 149 76

Notre équipe ne parle pas français : nous vous répondons en anglais, en allemand ou en russe.

Luba Baumgärtner · +49 30 762 149 76 · WhatsApp +49 151 226 87519 · info@immobiliya.fr · https://immobiliya.fr/biens/appartement-essen-7537k



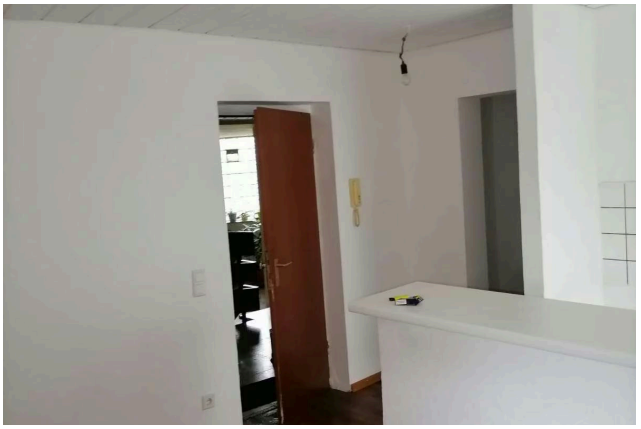







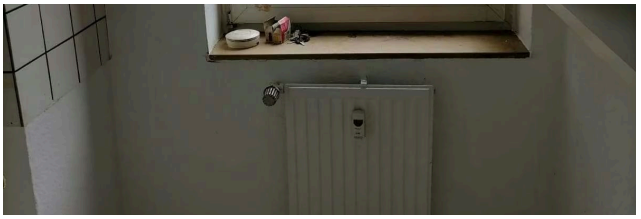

Le bien

Un placement locatif déjà en place. L'appartement est loué 480 € par mois charges comprises, dont 350 € de loyer hors charges. Le locataire reste dans les lieux après la vente. Le Hausgeld, c'est-à-dire les charges de copropriété versées par le propriétaire, s'élève à 198,10 € par mois.

Le logement occupe 43 m² au premier étage d'un immeuble collectif construit en 1904. Il compte deux pièces : un séjour et une chambre. La cuisine est ouverte et carrelée. Les sols sont en stratifié.

Des travaux de rénovation ont été faits il y a quelques années et l'ensemble est en bon état. La salle de douche est intérieure, sans fenêtre. Le chauffage est central, au gaz, et la classe énergétique allemande est D. Une cave complète le lot.

Vendu avec locataire en place

Loyer de 350 € hors charges

1er étage, immeuble de 1904

Rénové il y a quelques années

Chauffage central au gaz

Cave incluse

Salle de douche sans fenêtre

Caractéristiques

Type	Appartement
Ville	Essen
Région (Land)	Rhénanie-du-Nord-Westphalie
Code postal	45326
Surface	43 m²
Pièces	2
Étage	1er étage
Année de construction	1904

Situation	déjà loué
Classe énergétique (Allemagne)	D
Besoin en énergie	123,20 kWh/(m²·an)
Énergie de chauffage	gaz
Référence	7537k

Situation

Essen est l'une des grandes villes de la Ruhr, en Rhénanie-du-Nord-Westphalie, entre Duisburg et Dortmund, à une quarantaine de kilomètres de Düsseldorf. Altenessen se trouve dans le nord de la ville, une partie d'Essen marquée par son passé minier et ouvrier, où les prix restent plus modestes qu'au sud. Selon le descriptif du vendeur, l'immeuble est situé dans une rue résidentielle calme, avec les transports en commun, les commerces et les écoles accessibles, et des espaces verts à proximité.

Pour qui. Pour un investisseur qui cherche un petit lot déjà loué dans la Ruhr, avec un revenu connu dès l'achat et sans travaux immédiats à prévoir.

Combien coûte l'achat au total

Droits de mutation (Rhénanie-du-Nord-Westphalie, 6,50 %)	3 575 €
Notaire et registre foncier (env. 1,5–2 %)	825–1 100 €
Commission d'agence	3 000 € TTC

Valeurs indicatives calculées sur le prix demandé. La commission et la personne qui la paie sont fixées dans le contrat de courtage, conformément au droit allemand (§§ 656a à 656d BGB).

Information sur le droit de rétractation

Information sur le droit de rétractation

En cas de conclusion d'un contrat de courtage, les consommateurs disposent du droit de rétractation suivant :

Droit de rétractation

Vous avez le droit de vous rétracter du présent contrat de courtage sans donner de motif dans un délai de quatorze jours.

Le délai de rétractation expire quatorze jours après le jour de la conclusion du contrat.

Pour exercer le droit de rétractation, vous devez nous notifier (L&B Immobiliya EuRuS GmbH, Frankfurter Allee 18, 10247 Berlin, Tél. : +49 30 762 149 75, E-mail : info@immobiliya.fr) votre décision de rétractation du présent contrat au moyen d'une déclaration dénuée d'ambiguïté (par exemple, lettre envoyée par la poste ou courrier électronique). Vous pouvez utiliser le modèle de formulaire de rétractation ci-joint, mais ce n'est pas obligatoire.

Pour que le délai de rétractation soit respecté, il suffit que vous transmettiez votre communication relative à l'exercice du droit de rétractation avant l'expiration du délai de rétractation.

Effets de la rétractation

En cas de rétractation de votre part du présent contrat, nous vous rembourserons tous les paiements reçus de vous, y compris les frais de livraison (à l'exception des frais supplémentaires découlant du fait que vous avez choisi, le cas échéant, un mode de livraison autre que le mode moins coûteux de livraison standard proposé par nous) sans retard excessif et, en tout état de cause, au plus tard quatorze jours à compter du jour où nous sommes informés de votre décision de rétractation du présent contrat. Nous procéderons au remboursement en utilisant le même moyen de paiement que celui que vous aurez utilisé pour la transaction initiale, sauf si vous convenez expressément d'un moyen différent ; en tout état de cause, ce remboursement n'occasionnera pas de frais pour vous.

Si vous avez demandé de commencer la prestation de services pendant le délai de rétractation, vous devrez nous payer un montant proportionnel à ce qui a été fourni jusqu'au moment où vous nous avez informés de votre rétractation du présent contrat, par rapport à l'ensemble des prestations prévues par le contrat.

Fin de l'information sur le droit de rétractation

Version originale allemande

Widerrufsbelehrung

Im Falle eines zustande kommenden Maklervertrages haben Verbraucher das folgende Widerrufsrecht:

Widerrufsrecht

Sie haben das Recht, binnen vierzehn Tagen ohne Angabe von Gründen den Maklervertrag zu widerrufen.

Die Widerrufsfrist beträgt vierzehn Tage ab dem Tag des Vertragsabschlusses.

Um Ihr Widerrufsrecht auszuüben, müssen Sie uns (L&B Immobiliya EuRuS GmbH, Frankfurter Allee 18, 10247 Berlin, Tel.: +49 30 762 149 75, E-Mail: info@immobiliya.fr) mittels einer eindeutigen Erklärung (z. B. ein mit der Post versandter Brief oder eine E-Mail) über Ihren Entschluss, diesen Vertrag zu widerrufen, informieren. Sie können dafür das beigefügte Muster-Widerrufsformular verwenden, das jedoch nicht vorgeschrieben ist.

Zur Wahrung der Widerrufsfrist reicht es aus, dass Sie die Mitteilung über die Ausübung des

Widerrufsrechts vor Ablauf der Widerrufsfrist absenden.

Folgen des Widerrufs

Wenn Sie diesen Vertrag widerrufen, haben wir Ihnen alle Zahlungen, die wir von Ihnen erhalten haben, einschließlich der Lieferkosten (mit Ausnahme der zusätzlichen Kosten, die sich daraus ergeben, dass Sie eine andere Art der Lieferung als die von uns angebotene, günstigste Standardlieferung gewählt haben), unverzüglich und spätestens binnen vierzehn Tagen ab dem Tag zurückzuzahlen, an dem die Mitteilung über Ihren Widerruf dieses Vertrags bei uns eingegangen ist. Für diese Rückzahlung verwenden wir dasselbe Zahlungsmittel, das Sie bei der ursprünglichen Transaktion eingesetzt haben, es sei denn, mit Ihnen wurde ausdrücklich etwas anderes vereinbart; in keinem Fall werden Ihnen wegen dieser Rückzahlung Entgelte berechnet.

Haben Sie verlangt, dass die Dienstleistungen während der Widerrufsfrist beginnen soll, so haben Sie uns einen angemessenen Betrag zu zahlen, der dem Anteil der bis zu dem Zeitpunkt, zu dem Sie uns von der Ausübung des Widerrufsrechts hinsichtlich dieses Vertrags unterrichten, bereits erbrachten Dienstleistungen im Vergleich zum Gesamtumfang der im Vertrag vorgesehenen Dienstleistungen entspricht.

Ende der Widerrufsbelehrung

Votre interlocutrice pour ce bien



Luba Baumgärtner

L&B Immobiliya EuRuS GmbH

WhatsApp	+49 151 226 87519
Portable	+49 151 226 87519
Téléphone fixe	+49 30 762 149 76
E-mail	info@immobiliya.fr

Langue de nos échanges

Notre équipe ne parle pas français : nous vous conseillons en allemand, en anglais ou en russe. Ce site et nos e-mails automatiques sont en français ; pour les échanges personnels, par écrit ou au téléphone, l'anglais est en général le plus simple.